

04 Corte AA'
Escala: 1/100

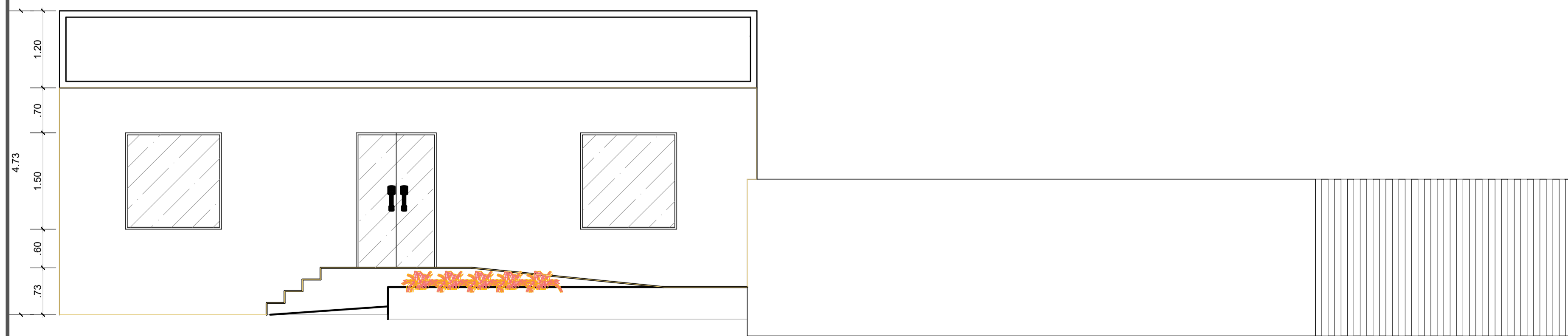

04 Corte BB'
Escala: 1/100



03 Fachada
Escala: 1/50

CARLOS RENAN ARANHA
 ENGENHEIRO CIVIL

PROJETO: REFORMA E AMPLIAÇÃO CÂMARA MUNICIPAL DE TURUÇU
 FACHADA E CORTES

ENDEREÇO DA OBRA: RUA BRUNO HARTER, nº07 - CENTRO - TURUÇU/RS

PROPRIETÁRIO: CÂMARA MUNICIPAL DE TURUÇU - CNPJ: 03.125.683/0001-00

RESP. TÉCNICO: ENG. CIVIL CARLOS RENAN CAVALHEIRO ARANHA - CREA/RS - 249118
 AV. MAL. FLORIANO PEIXOTO nº1563 - CENTRO - SÃO LOURENÇO DO SUL/RS - FONE (53) 9.9108-3782

DESENHO: CHARLIZE PERLEBERG

ÁREA: 358,32 m²

DATA: AGOSTO/2022

PRANCHAS: 02/08

ESCALAS: INDICADA